SPECIAL POWDER MATERIALS

產品型錄

特種工業材料
與精密工具

為經銷商及工業客戶提供產品供應

您專屬的供應合作夥伴

一家位於韓國、為經銷商及工業客戶供貨的貿易公司。

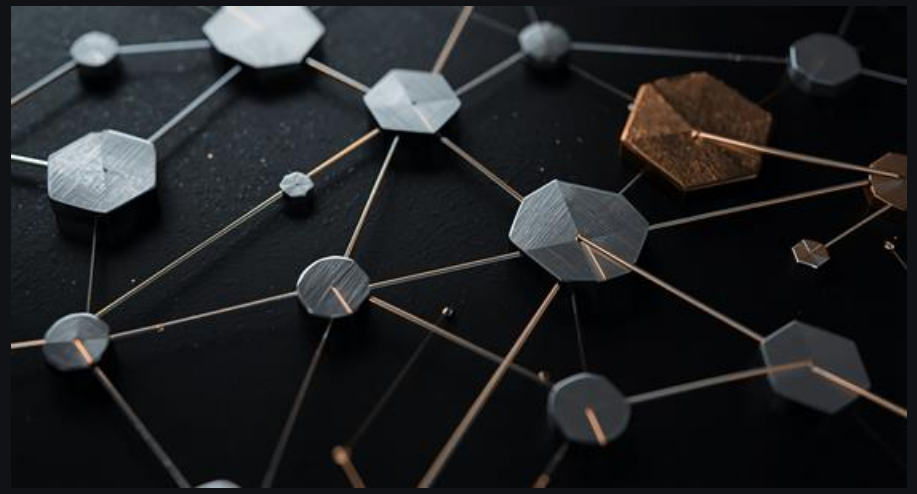

我們透過穩定的業務關係，在韓國、中國及越南開展業務。

以需求為導向的採購

我們確認產品需求、應用及採購量，以及價格與性能的優先順序。

替代供應支援

常規供應中斷時，我們安排合適的替代方案，減少對您生產的影響。

清晰的報價

我們的報價明確列出產品規格、供貨狀況及商務條款。

工業特種粉末

用於硬質合金及先進製造的基礎粉末材料。

鎢

鎢粉、碳化鎢、氧化物
及仲鎢酸銨（APT）

鈮

五氧化二鈮及碳化鈮

鉬

金屬鉬粉及碳化鉬

鈷

金屬粉末及化合物

鎳

金屬粉末及化合物

合金粉末

麻田散體不鏽鋼粉末及
熱作工具鋼粉末

粉末產品示意

如已知，可提供以下資訊

材料 / 化合物；粒徑與純度；應用

硬質合金素材與特種合金

用於製刀、機械加工及零組件生產的材料。

硬質合金棒材與毛胚

實心棒和內冷孔棒（未研磨或已研磨），
以及用於製造切削工具的毛胚。

高速鋼與粉末冶金工具鋼

用於切削工具及模具的高速鋼、PM-HSS及粉末冶金工具鋼。

特種合金

鈦、鎳及鋁合金、合金鋼與不鏽鋼。供貨形態依材料而定。

如已知，可提供以下資訊

材料 / 材質牌號；形態與尺寸；表面狀態與公差；成本或性能優先

整體硬質合金與HSS切削工具

用於銑削、孔加工、螺紋加工及精加工的旋轉刀具。

整體硬質合金刀具

立銑刀、鑽頭、鉸刀及螺紋銑刀。包括通用及特定應用型式。

HSS與PM-HSS刀具

鑽頭、絲攻、立銑刀及鉸刀。

客製刀具

我們依您的應用或圖面要求採購客製刀具。

如已知，可提供以下資訊

刀具類型 / 代碼；尺寸與鍍層；工件；成本或刀具壽命優先

可轉位刀片與刀體

用於生產加工的可更換切削刃。

切削刀片

用於車削、銑削、鑽削、切槽及螺紋加工的硬質合金刀片。

刀桿與刀體

車削刀桿、銑刀刀體及可轉位鑽削系統。

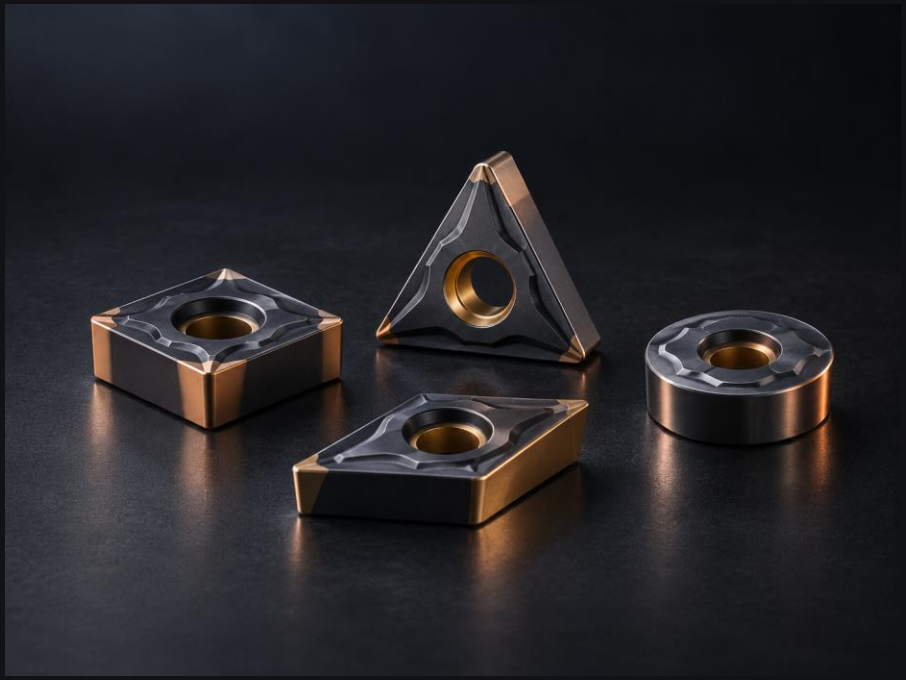

如已知，可提供以下資訊

ISO / ANSI代碼或照片；材質牌號 / 斷屑槽；工件與工序

PCD、PCBN、金屬陶瓷與陶瓷

針對特定工件與工序的切削材料選項。

聚晶鑽石

用於非鐵金屬與複合材料的刀具及刀片。

聚晶立方氮化硼

用於部分淬硬材料及鑄鐵的刀片。

金屬陶瓷

用於特定精加工工序的切削工具及刀片。

陶瓷

用於特定高速加工應用的刀片。

PCD產品形態示意

如已知，可提供以下資訊

刀具代碼或照片；工件與硬度；工序；表面品質或刀具壽命優先

鋸片與鋸齒刀頭

用於木材、板材、複合材料及部分金屬的鋸切產品。

鋸片

硬質合金、PCD、金屬陶瓷與陶瓷鋸片系列，包括碳化鎢齒（TCT）鋸片。

鋸齒刀頭

用於鋸片製造與修復的硬質合金、PCD、金屬陶瓷及陶瓷刀頭。

如已知，可提供以下資訊

鋸片外徑、內孔與齒數；刀頭尺寸 / 照片；材料與設備

CNC刀具夾持與配套系統

用於刀具安裝、孔加工及機械加工支援的硬體。

刀把與筒夾

液壓、熱縮、筒夾及強力銑削刀把，以及筒夾。

深孔與搪孔系統

槍鑽、BTA刀具、搪孔刀具及減振搪桿。

工件夾持與客製零件

迴轉頂尖與端面驅動頂尖。我們審核您的圖面，採購客製夾具及依圖加工零件。

如已知，可提供以下資訊

產品代碼或照片；設備 / 主軸介面；關鍵尺寸或圖面

產品諮詢與詢價

提供產品資訊、照片或應用即可開始。我們協助釐清規格與選項。

如已知，可提供以下資訊

產品	名稱、照片、代碼、材質牌號、尺寸或圖面
應用	材料、設備、用途或現用產品
訂單	數量、定期採購需求、交貨地點及所需日期
優先事項	目標價格、性能目標及可接受的替代方案

SPM如何回應

01 **審核需求**

釐清您的應用、規格及商務優先事項。

02 **採購與報價**

比較合適選項，確認規格、供貨狀況及條款。

03 **協調供應**

協調持續供貨，並於需要時安排替代方案。

精準與可靠.

您專注於生產。
我們確保您的供應。

spm@spmaterials.co.kr

產品諮詢及詢價請優先使用電子郵件。

WhatsApp: +82 10-9753-7013

請透過WhatsApp傳送訊息。
電話僅用於緊急事項。

支援英語及韓語。必要時可使用即時翻譯。

www.spmaterials.co.kr

youtube.com/@SP_Materials

x.com/SP_Materials

blog.naver.com/sp-materials

SPM | Special Powder Materials
103-1105, 339 Buheung-ro, Wonmi-gu
Bucheon-si, Gyeonggi-do 14575
Republic of Korea